あぁ人生最高の瞬間！ 一生に一度？の思い出をカタチに残すことができるアイテム「結婚式・チャペル編」です。

1/100 建築模型用添景セット No.33 結婚式・チャペル編

ARCHITECTURAL MODEL ACCESSORIES SERIES No.33 Wedding / Chapel

NEW RELEASE
2013.06.01 発売

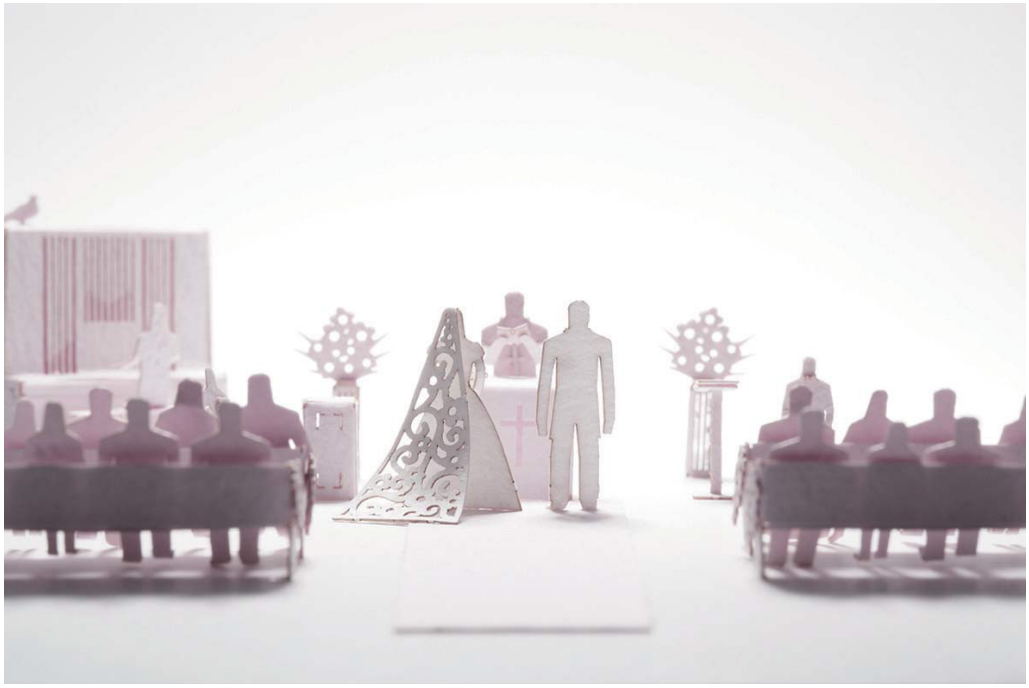

photo : Kenji MASUNAGA

徹夜続きの設計事務所スタッフに朗報！！ プレカットされたパーツを切り離すだけで組み立てることができる添景セットシリーズ第 33 弾、結婚式･チャペル編です。あぁ人生最高の瞬間！！「大切な日の思い出をカタチに残しておきたい」という声が寄せられ実現しました。一生に一度？のセレモニーを追体験することができます。ディテールを省略したシンプルな造形は、汎用性に富み、スケール感を引き立たせます。

Good news for design office staff who pull off all-nighters!! Wedding / Chapel, the 33rd installment of the pre-cut Architectural Model Series has arrived. Simply detach and assemble.Oh, the happiest moment in life! This set was created for those who want to preserve memories of this special day forever. Re-live this once-in-a-life (?!) experience over and again.The simple modeling which omits fine details is highly versatile and accentuates the sense of scale.

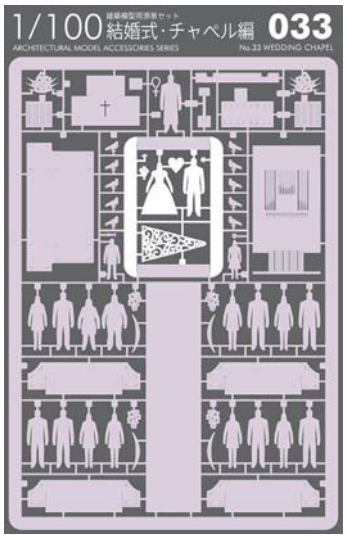

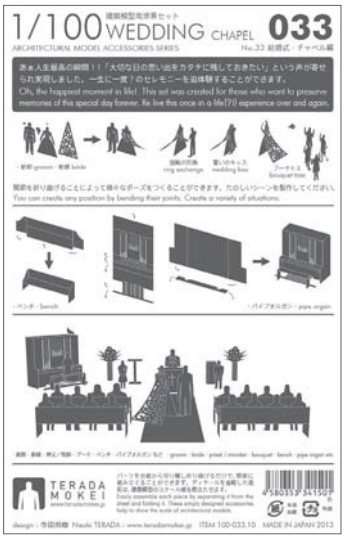

収録 : 新郎、新婦、神父／牧師、ブーケ、ベンチ、バージンロード、パイプオルガンなど

Included :Groom, bride, priest / minister, bouquet, bench, wedding aisle, pipe organ, etc.

販売価格 : 1,870円（税込）
色 : 黒、白、ペールピンク × 白
■□◨

Price : 1,870yen (tax included)
Color : BLACK, WHITE, PALE PINK×WHITE
■□◨

本体サイズ : 148×103 ㎜
パッケージサイズ : 170×110 ㎜
本体用紙 : タント

Package size : 170×110 ㎜
Weight : 12grams
Main body : Tant

designed by NAOKI TERADA / TERADA MOKEI
www.teradamokei .jp

お問い合わせ先 Contact

テラダ モケイ 東京都立川市錦町 6-10-4 福永紙工株式会社 内
tel:042-526-9215 fax:042-527-4632 mail:info@teradamokei.jp

TERADA MOKEI 6-10-4 nishikicho tachikawa-city TOKYO
tel:+81-42-526-9215 fax:+81-42-527-4632 mail:info@teradamokei.jp

2013 年 5 月 1 日 発行 ／ 2023 年 2 月 1 日 更新

TERADA MOKEI
www.teradamokei.jp