テラダモケイの宇宙開発　第二段ロケット点火！！

1/100 建築模型用添景セット　No.56 ジェミニ宇宙船＋宇宙遊泳編

ARCHITECTURAL MODEL ACCESSORIES SERIES　No.56 Gemini Spacecraft + Spacewalk

NEW RELEASE
2015.2.01 発売

photo : Kenji MASUNAGA

徹夜続きの設計事務所スタッフに朗報！！ プレカットされたパーツを切り離すだけで組み立てることができる添景セットシリーズ第56弾、ジェミニ宇宙船＋宇宙遊泳編です。アメリカ人初の宇宙遊泳を果たしたホワイト飛行士。はしゃぎすぎて予定時間を大幅にオーバーし、帰還の命令を受けた時、「私の生涯で最も悲しい瞬間だ」と言ったそうです。ディテールを省略したシンプルな造形は、汎用性に富み、スケール感を引き立たせます。
収録：ジェミニ宇宙船、宇宙飛行士（エド・ホワイト、ジム・マクディビット）、宇宙銃、エドがなくした手袋、コンビーフサンドイッチなど
参考：製作のモチベーションを成層圏までいっきに押し上げるドラマ、トムハンクス製作総指揮「フロム・ジ・アース / 人類、月に立つ」

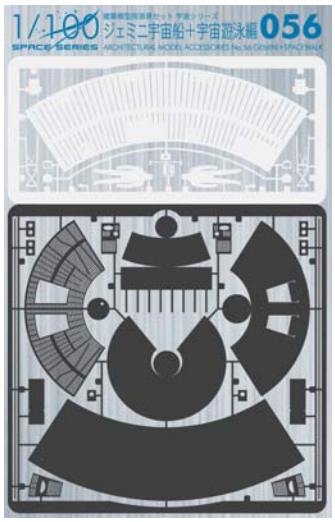

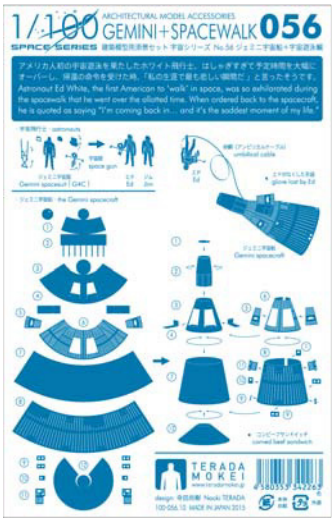

Good news for design office staff who pull off all-nighters!! Gemini Spacecraft + Spacewalk, the 56th installment of the pre-cut Architectural Model Series has arrived. Simply detach and assemble.
Astronaut Ed White, the first American to 'walk' in space, was so exhilarated during the spacewalk that he went over the allotted time. When ordered back to the spacecraft, he is quoted as saying "I'm coming back in… and it's the saddest moment of my life."
The simple modeling which omits fine details is highly versatile and accentuates the sense of scale.

Included: Gemini spacecraft, astronauts Ed White and Jim McDivitt, space gun, spare thermal glove lost by Jim, corned beef sandwich, etc.
Note: Motivation for this set was sent stratospheric by the TV miniseries From the Earth to the Moon, co-produced by Tom Hanks

販売価格：1,870円（税込）
色：ライトグレー × ダークグレー

Price : 1,870yen (tax included)
Color : LIGHT GRAY×DARK GRAY

本体サイズ：148×103 ㎜
パッケージサイズ：170×110 ㎜
本体用紙：タント
Package size : 170×110 ㎜
Weight : 12grams
Main body : Tant

designed by NAOKI TERADA / TERADA MOKEI
www.teradamokei .jp

お問い合わせ先　Contact

テラダ モケイ　東京都立川市錦町 6-10-4 福永紙工株式会社
tel:042-526-9215　fax:042-527-4632　mail:info@teradamokei.jp

TERADA MOKEI　6-10-4 nishikicho tachikawa-city TOKYO
tel:+81-42-526-9215　fax:+81-42-527-4632　mail:info@teradamokei.jp

2015 年 1 月 5 日 発行 ／ 2023 年 2 月 1 日 更新

TERADA MOKEI
www.teradamokei.jp