みなさんのリクエストにおこたえしてついに登場！

1/100 建築模型用添景セット No.71 ゴルフ編

ARCHITECTURAL MODEL ACCESSORIES SERIES No.71 Golf

NEW RELEASE
2017.01.01 発売

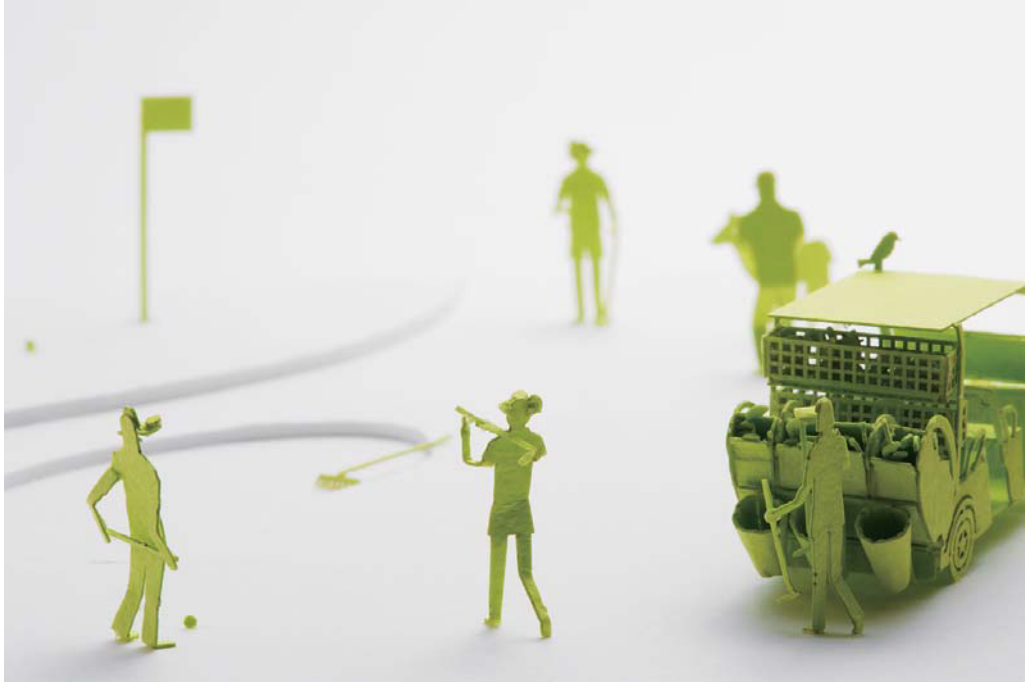

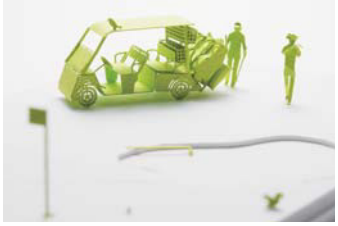

photo : Kenji MASUNAGA

徹夜続きの設計事務所スタッフに朗報！！ プレカットされたパーツを切り離すだけで組み立てることができる添景セットシリーズ第 71 弾、ゴルフ編です。
ご要望の多かったゴルフ編がついに登場です。模型を作っているヒマがあったら、ゴルフした方がいいと思いますが、ゴルフ好きのあの人へのプレゼントにいかがでしょう？
ディテールを省略したシンプルな造形は、汎用性に富み、スケール感を引き立たせます。

収録：ゴルファー、キャディーバッグ、ゴルフカート、キャディーさん、リスなど

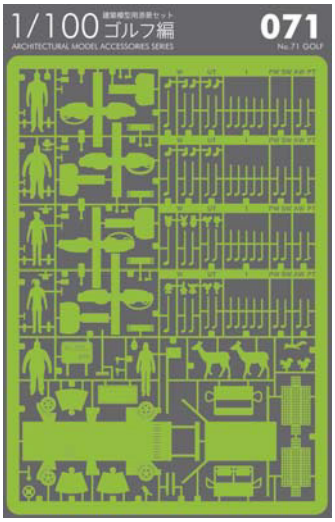

Good news for design office staff who pull off all-nighters!! Golf, the 71st installment of the pre-cut Architectural Model Series has arrived. Simply detach and assemble.
The long-awaited Golf set has finally arrived! If you had the time, wouldn't you rather be golfing than assembling models? Either way, it's a nice gift for any golf lover.
The simple modeling which omits fine details is highly versatile and accentuates the sense of scale.

Included: golfer, caddy bag, golf cart, caddy, squirrel, etc.

販売価格：1,870円（税込）
色：黒、白、ライトグリーン
■□■

Price : 1,870yen (tax included)
Color : BLACK,WHITE,LIGHT GREEN
■□■

本体サイズ：148×103 ㎜
パッケージサイズ：170×110 ㎜
本体用紙：タント
Package size : 170×110 ㎜
Weight : 12grams
Main body : Tant

designed by NAOKI TERADA / TERADA MOKEI
www.teradamokei .jp

2016 年 12 月 1 日 発行 ／ 2023 年 2 月 1 日 更新

お問い合わせ先 テラダモケイ／TERADAMOKEI mail: info@teradamokei.jp

TERADA MOKEI
www.teradamokei.jp